

	 ONIP O Estado de Pernambuco Companhia de Planejamento	
	MINISTÉRIO DA EDUCAÇÃO	
PROJETO PADRÃO - FNEE		
PROPRIETÁRIO: PREFEITURA MUNICIPAL DE DOIS RIACHOS		
ENDEREÇO: POVOADO PAI MANÉ, S/N, DOIS RIACHOS-AL		
MUNICÍPIO - UF: DOIS RIACHOS - AL		
PROPRIETÁRIO:		
RESP. TÉCNICO: LUCAS FERRAZ DE MIMA BASTOS BIZERRA CAU / CREA 0218269567		
AUTOR DO PROJETO: LUCAS FERRAZ DE MIMA BASTOS BIZERRA CAU / CREA 0218269567		
APROVAÇÕES	CAU / CREA	

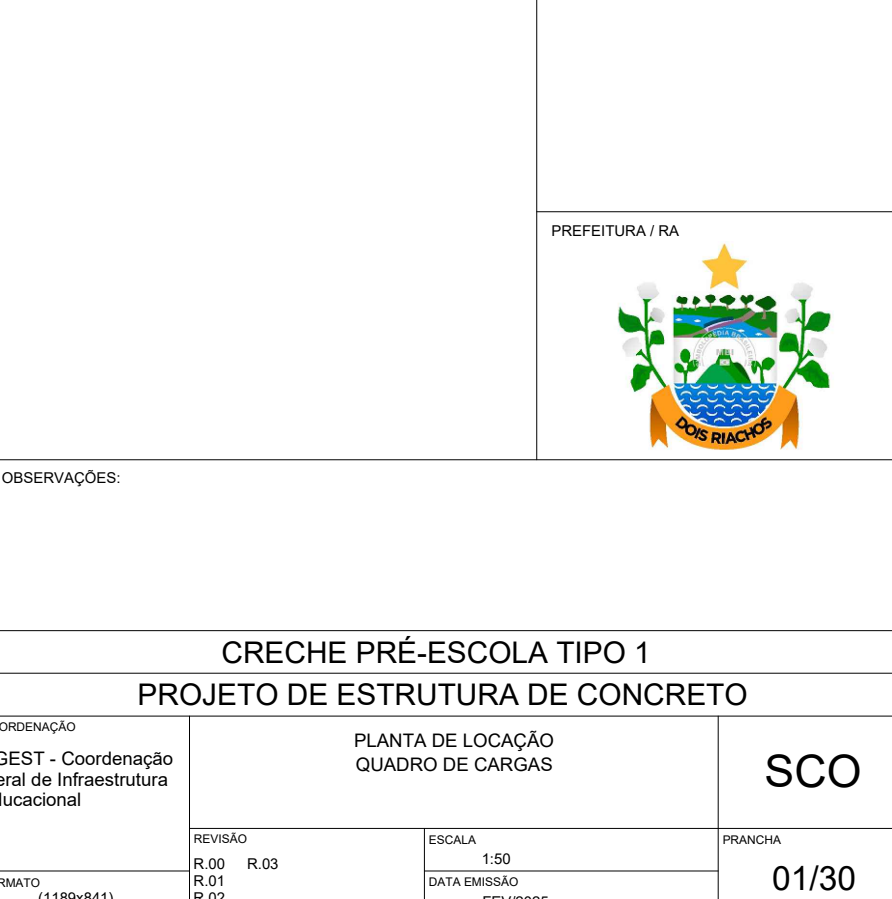

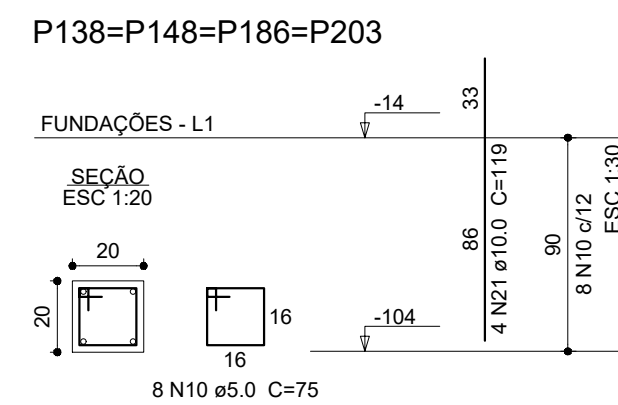

P40=P41=P43=P44=P47=P48=
=P49=P50=P51=P54=P55=P56=
=P57=P58=P59=P64=P65=P66=
=P67=P68=P69=P72=P73=P76=
=P77=P81=P82=P84=P85=P86=
=P87=P91=P92=P96=P97=P98=
=P99=P102=P103=P104=P107=
=P108=P111=P114=P115=P116=
=P119=P120=P123=P124=P125=
=P126=P127=P128=P129=P130=
=P132=P133=P136=P140=P141=
=P142=P144=P145=P146=P147=
=P151=P152=P153=P154=P155=
=P156=P178=P179=P180=P182=
=P183=P185=P191=P192=P200=
=P201=P202

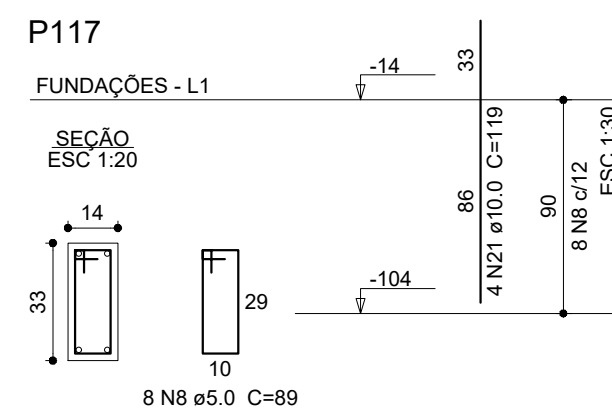
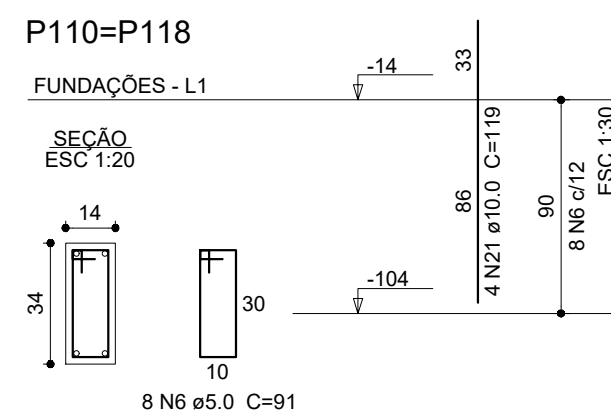
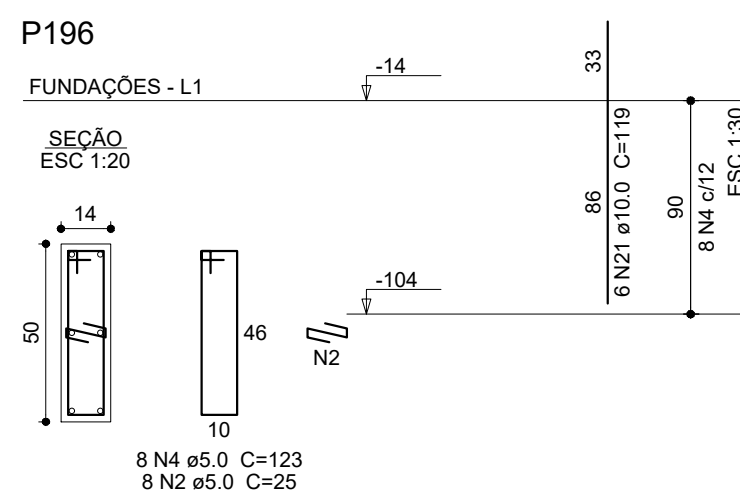
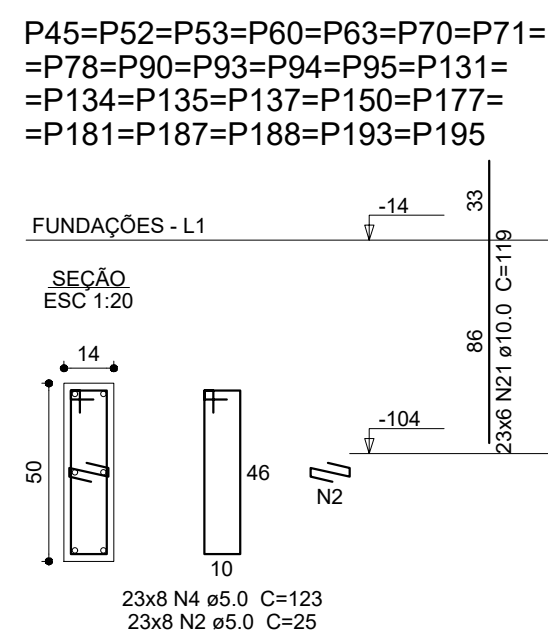
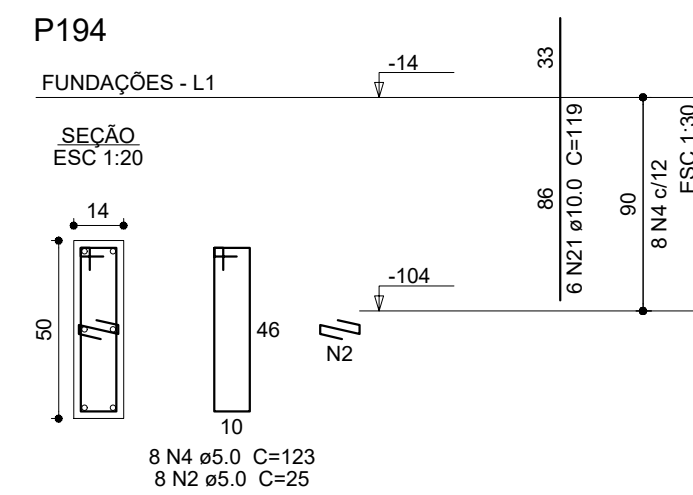
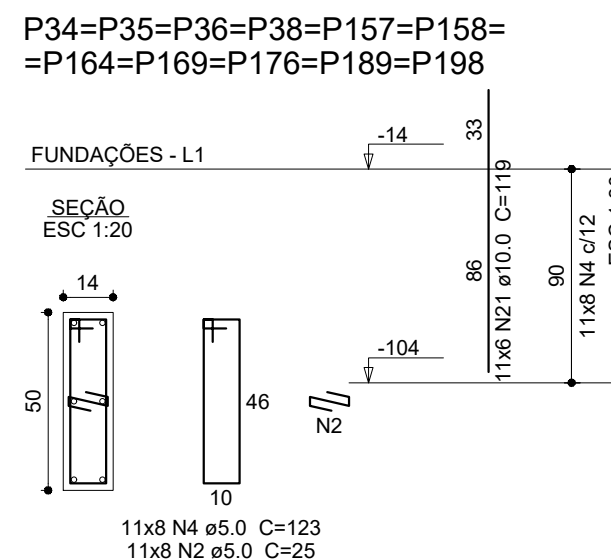
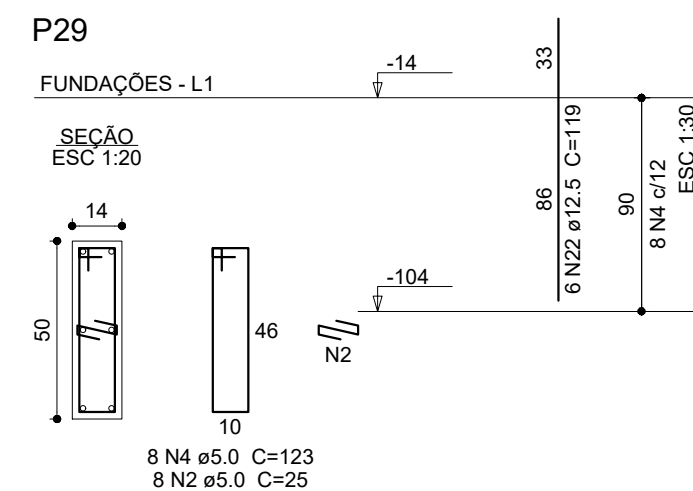
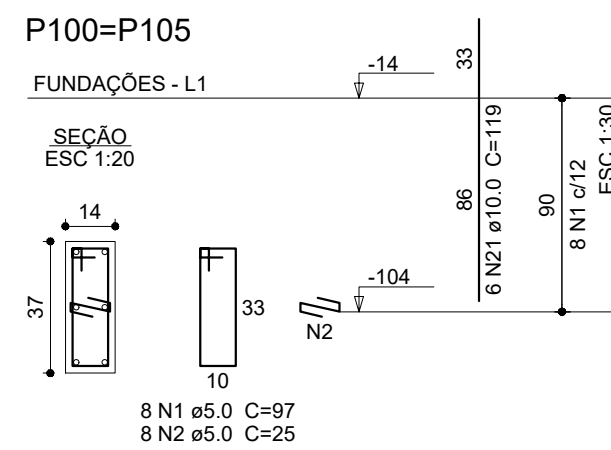
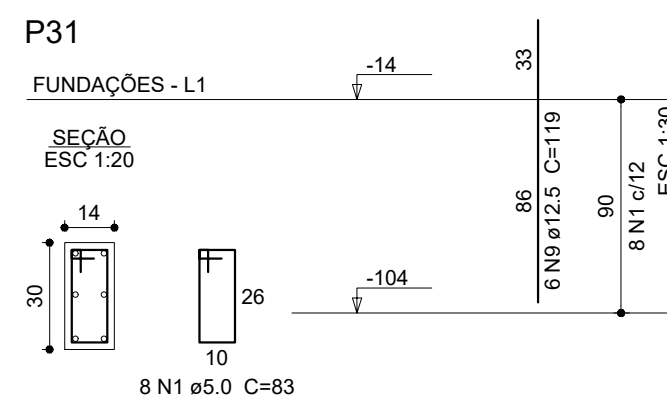
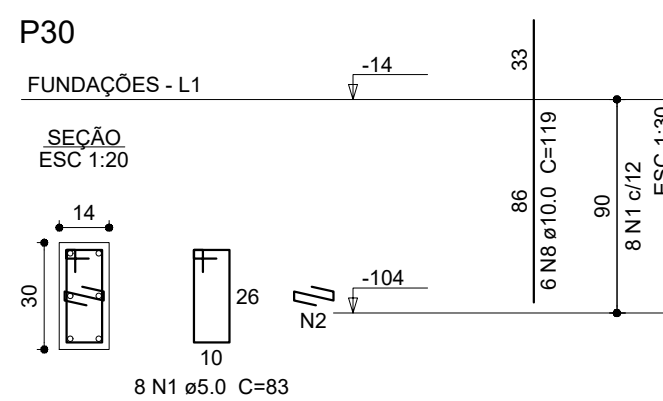
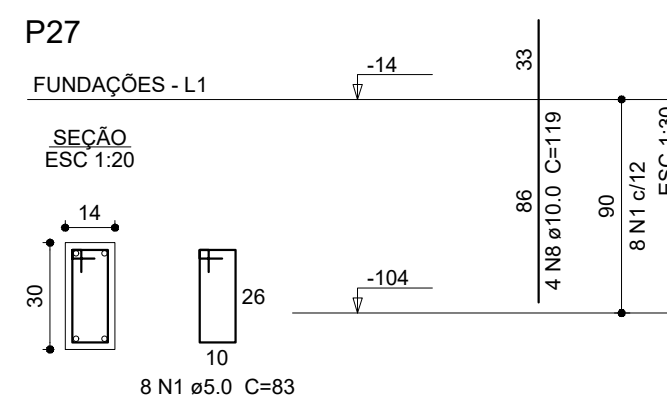
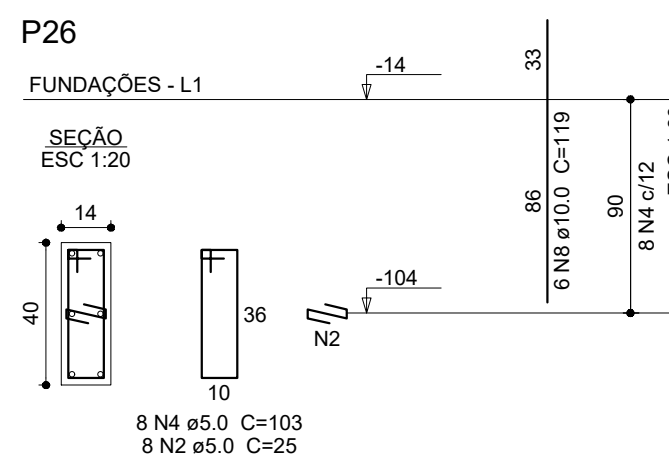
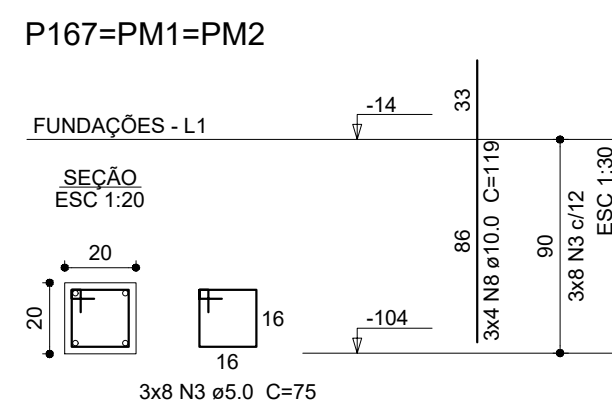
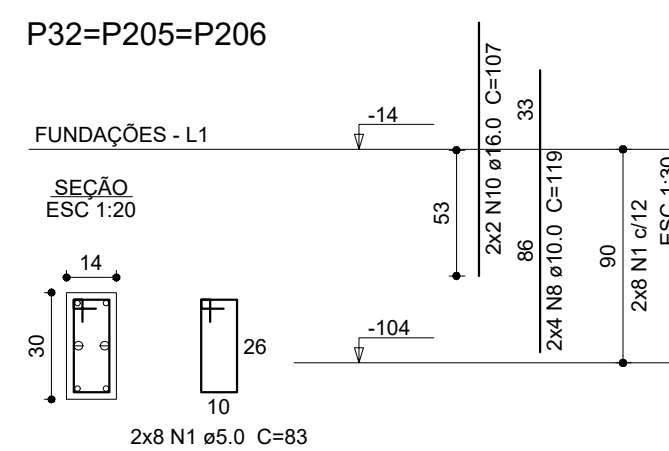
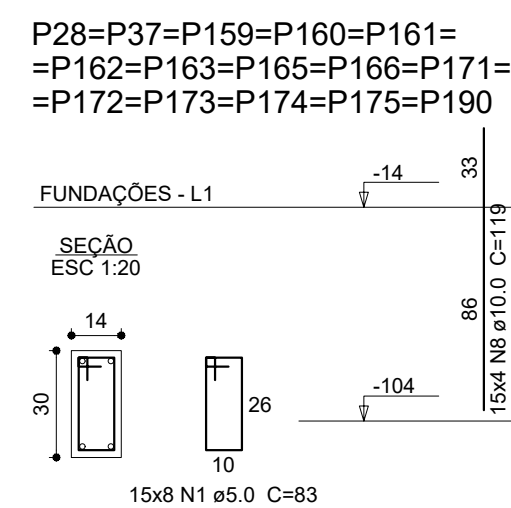
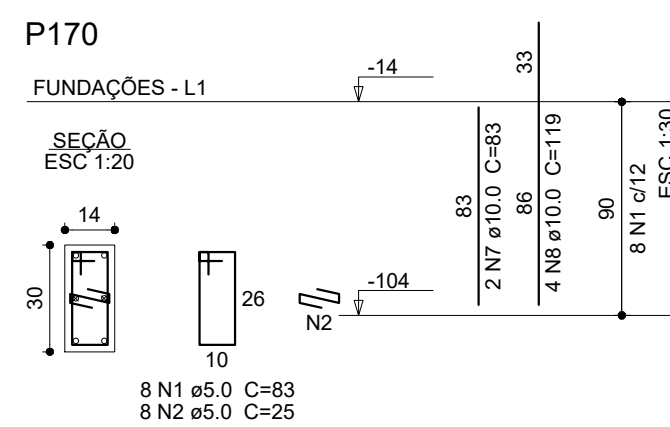
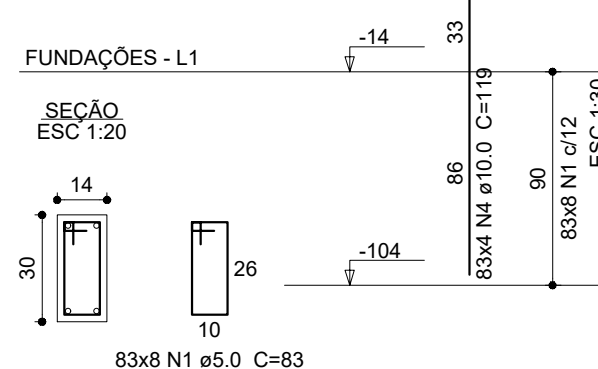
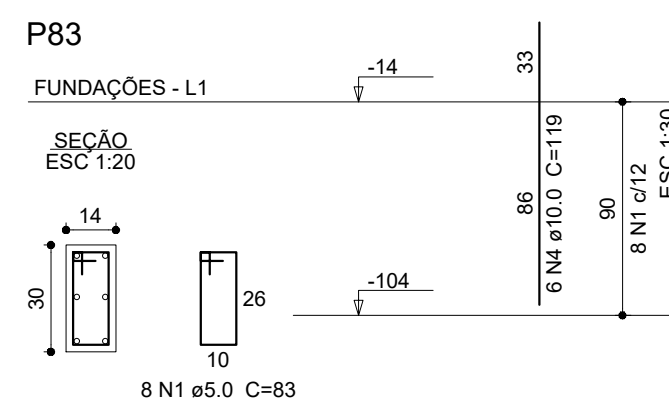
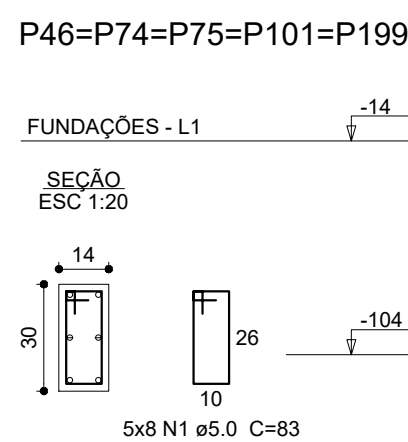

03	JANEIRO/ 2023	Revisão geral da disciplina conforme a atualização da arquitetura. Redimensionamento dos elementos estruturais e acústico de elementos para adequação da arquitetura. Adendimento à NBR 6118/2014 e NBR 6122/2019.
02	JANEIRO/ 2023	Atendimento à NBR 9550/2015; Alteração: quadro de áreas, fechamento frontão, sanitários 1 e 2, altura da plantação, mobiliário e equipamento, altura da cerâmica nos sanitários, cor dos portões dos solares e altura da porta P44. Anexos: grades e quadro de cargas no canteio d'água, de duchas higiênicas e escaninhos pré-estco.
01	JULHO/ 2016	Alteração: parafusos + shaft para tubulação hidráulica e detalhamento; alteração da altura da plantação.
Nº	DATA	DESCRIÇÃO

		MINISTÉRIO DA EDUCAÇÃO			
<h2>PROJETO PADRÃO - FNDE</h2>					
PROPRIETÁRIO: PREFEITURA MUNICIPAL DE DOIS RIACHOS					
ENDEREÇO: POVOADO PAI MANÉ, S/N. DOIS RIACHOS-AL					
MUNICÍPIO: UF: DOIS RIACHOS - AL					
PROPRIETÁRIO:					
RESP. TÉCNICO: LUCAS FERRAZ DE MAIA BASTOS BIZERRA		CAU / CREA 0218209657			
AUTOR DO PROJETO: LUCAS FERRAZ DE MAIA BASTOS BIZERRA		CAU / CREA 0218209657			
APROVAÇÕES		CAU / CREA			
OBSERVAÇÕES:		PREFEITURA / RA			
<h3>CRECHE PRÉ-ESCOLA TIPO 1</h3> <h3>PROJETO DE ESTRUTURA DE CONCRETO</h3>					
COORDENAÇÃO CGEST - Coordenação Geral de Infraestrutura Educativa		DETALHAMENTO ARMAÇÃO DOS PILARES PAVIMENTO FUNDAÇÃO		SCO	
FORMATO (1189x841)		REVISÃO R.00 R.03 R.01 R.02		ESCALA Indicada DATA EMISSÃO JAN/2023	
				PRANCHAS 03/30	

